

Использование программы MyTestXPro при подготовке к экзамену

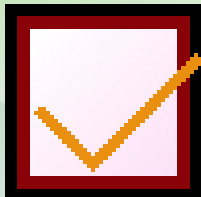

Захарова Е.В. Учитель МКОУ «СОШ№6»

Модули программы MyTestXPro

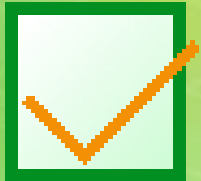



Редактор тестов (MyTestEditor)

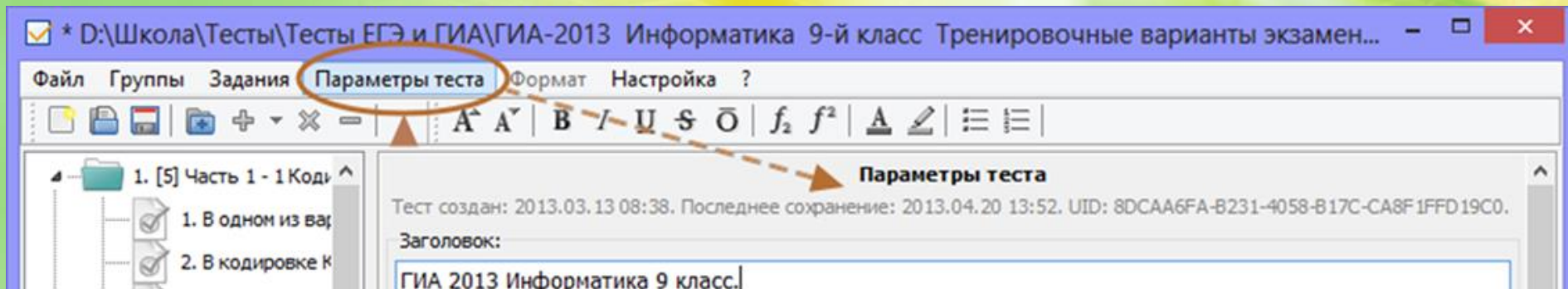

File Explorer window showing a directory structure of test files and a 'Parameters of the test' dialog box.

File Explorer Path: D:\Школа\Тесты\Тесты ЕГЭ и ГИА\ГИА-2013 Информатика 9-й класс Тренировочные варианты экзаменационных работ\...

File Explorer Contents:

- 1. [5] Часть 1 - 1 Кодировка
 - 1. В одном из вариантов кодировки
 - 2. В кодировке КОИ-8
 - 3. В одном из вариантов кодировки
 - 4. В кодировке КОИ-8
 - 5. В кодировке КОИ-8
- 2. [5] Часть 1 - 2 Логические выражения
 - 1. Для какого из перечисленных значений переменной истинно логическое выражение
 - 2. Для какого из перечисленных значений переменной истинно логическое выражение
 - 3. Для какого из перечисленных значений переменной истинно логическое выражение
 - 4. Для какого из перечисленных значений переменной истинно логическое выражение
 - 5. Для какого из перечисленных значений переменной истинно логическое выражение
- 3. [5] Часть 1 - 3 Директория
- 4. [5] Часть 1 - 4 Файл
- 5. [5] Часть 1 - 5 Адрес
- 6. [5] Часть 1 - 6 Испытание
- 7. [5] Часть 2 - 1 Шифр
 - 1. Ваня шифрует
 - 2. Ваня шифрует
 - 3. Ваня шифрует
 - 4. Ваня шифрует
 - 5. Ваня шифрует

Parameters of the test Dialog:

Parameters of the test
Тест создан: 2013.03.13 08:38. Последнее сохранение: 2013.04.20 13:52. UID: 8DCAA6FA-B231-4058-B17C-CA8F1FFD19C0.

Заголовок:
ГИА 2013 Информатика 9 класс.

Описание:
Задания из:
ГИА-2013 : Информатика : 9-й класс : Тренировочные варианты экзаменационных работ для проведения государственной (итоговой) аттестации в новой форме / авт.-

Автор:
bas

Электронная почта:
pochta@klyaksa.net

Инструкция:

Заметки:

Формулировка вопроса:

* D:\Школа\Тесты\Тесты ЕГЭ и ГИА\ГИА-2013 Информатика 9-й класс Тренировочные варианты экзаменационных работ\...

Файл Группы Задания Параметры теста Формат Настройка ?

А А[~] **B** / **I** U ~~S~~ O | f_2 f^2 |

1. [5] Часть 1 - 1 Кодировка
 1. В одном из вариантов
 2. В кодировке К...
 3. В одном из вариантов
 4. В кодировке К...
 5. В кодировке К...

2. [5] Часть 1 - 2 Логический вывод
 1. Для какого из утверждений
 2. Для какого из утверждений
 3. Для какого из утверждений
 4. Для какого из утверждений
 5. Для какого из утверждений

3. [5] Часть 1 - 3 Деревья
 4. [5] Часть 1 - 4 Файлы
 5. [5] Часть 1 - 5 Адреса
 6. [5] Часть 1 - 6 Испытания

7. [5] Часть 2 - 1 Шифр
 1. Ваня шифрует
 2. Ваня шифрует
 3. Ваня шифрует
 4. Ваня шифрует
 5. Ваня шифрует

Формулировка вопроса:
 Случайная Третья
 Основная Четвертая
 Вторая Пятая

Порядок заданий:
 Обычный Случайный

Порядок вариантов:
 Обычный Случайный

Режимы тестирования:
 Обучающий Штрафной
 Свободный Монопольный

Оценивание
 Засчитывать только 100% верные результаты.
 Критерии оценивания (5-бальная):

Оценка	Необходимый минимум % баллов	Альтернативные варианты оценок
5	85	
4	70	
3	30	
2	0	
1	0	

Изменить

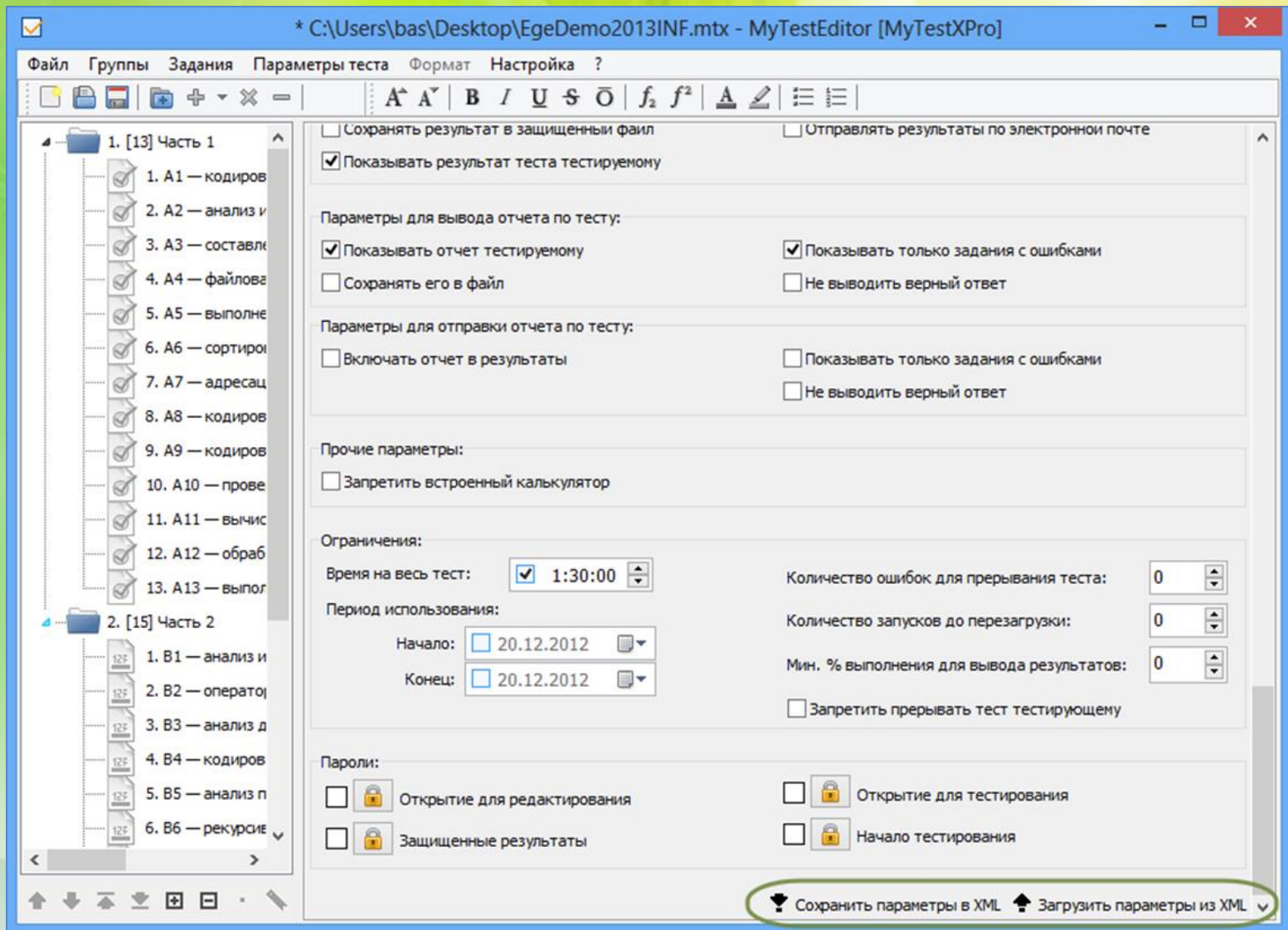

Д:\Школа\Тесты\ГИА2013ДЕМО\ГИА2013ДЕМОInf.mtx - MyTestEditor [MyTestXPro]

Файл Группы Задания Параметры теста Формат Настройка ?

Добавить... Alt+Ins
 Добавить
 Вставлять после текущего
 Изменить тип...
 Дублировать
 Удалить задание Alt+Del
 Копировать
 Вставить
 Показать задание в отдельном окне... F2
 Изображение
 Проверить все задания
 Выделенные

Введите число:
 #1:

+ Добавить вариант - Удалить вариант

Сохранить задание Сбросить

Обучение Дополнительно Черновик

тс данные о численности учеников в классах (Dat[1] –число
 классе, Dat[2] – во втором и т. д.). Определите, какое число будет
 тате работы следующей программы.
 риведён на трёх языках программирования.

Язык	Бейсик	Паскаль
	DIM Dat(11) AS INTEGER DIM k,m AS INTEGER Dat(1) = 20: Dat(2) = 25	Var k, m: integer; Dat: array[1..11] of integer; Begin

Рисунок: + - > <

Подпись поля ввода (необязательно)

Удалить
 Изменить баллы за задание...
 Изменить ограничение по времени...
 Переместить в группу...
 Проверить...
 Поиск... Shift+Ctrl+F
 Поиск дубликатов...
 Изменить шрифт...

Основное Формулировки Обучение Дополнительно Черновик

Звуковой файл к заданию:

Другие настройки:
 Обязательное задание
 Задание только для обучающего режима
 Разрешить перемешивать варианты ответов в этом задании
 Запретить частичное оценивание для этого задания

Штрафной режим:
 Задать особый штраф (за верный ответ установлено: 1)



Модуль тестирования (MyTestStudent)

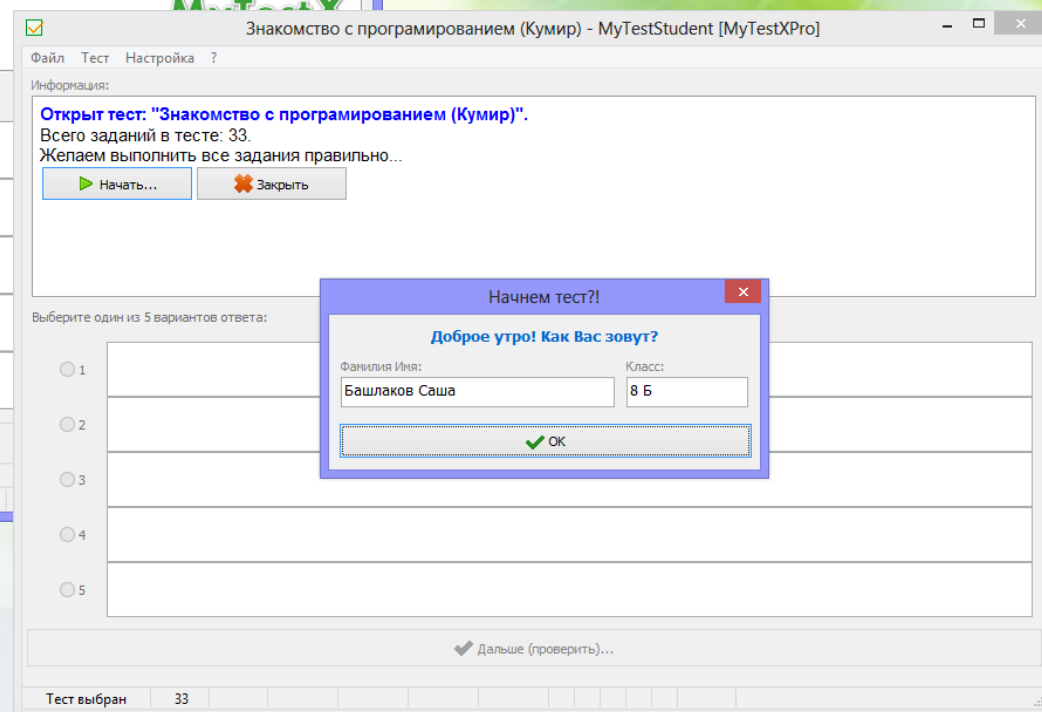
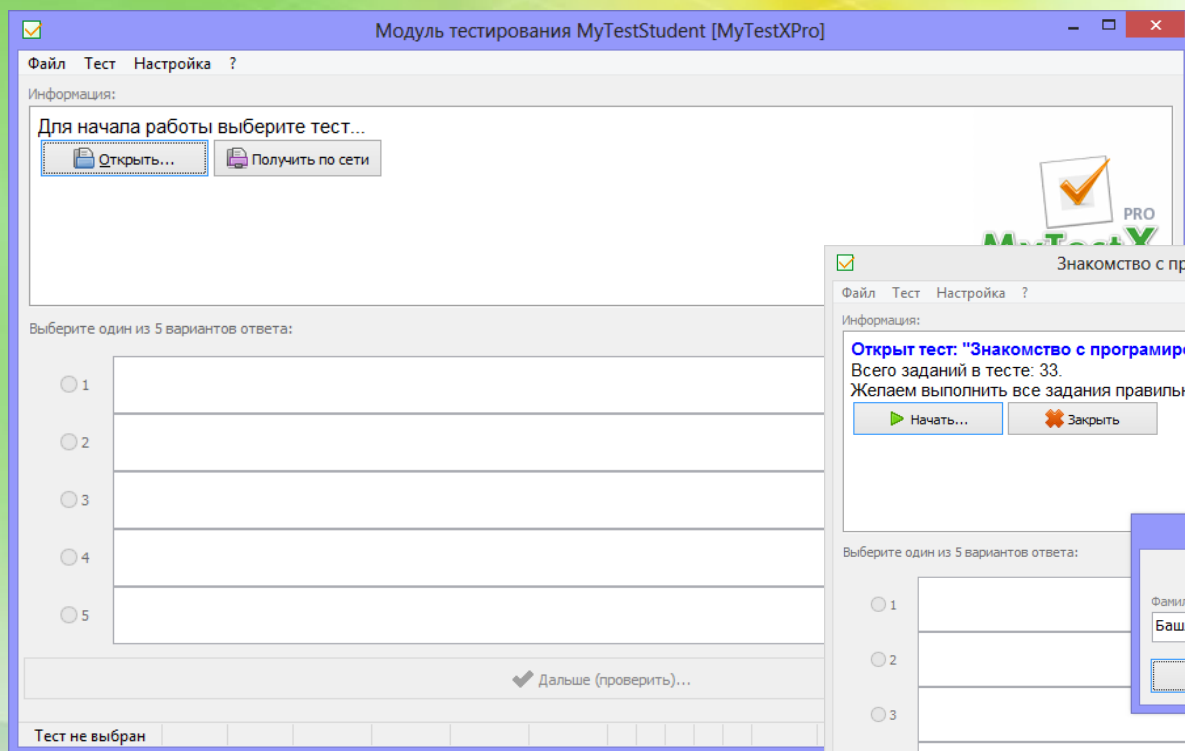

Программа MyTestXPro работает с десятью типами заданий:

- одиночный выбор;
- множественный выбор;
- установление порядка следования;
- установление соответствия;
- указание истинности или ложности утверждений;
- ручной ввод числа (чисел);
- ручной ввод текста;
- выбор места на изображении;
- перестановка букв;
- заполнение пропусков.

множественный выбор;

Демонстрационный тест №1 - MyTestStudent [MyTestXPro] НЕЗАРЕГИСТРИРОВАННАЯ ВЕРСИЯ

Файл Тест Настройка ?

Вопрос # 2 из 11:

Задание с **множественным выбором** предполагает выбор нескольких вариантов из всех предложенных. Например:
Перечислите весенние месяцы.



Выберите несколько из 5 вариантов ответа:

- 1 май
- 2 апрель
- 3 август
- 4 март
- 5 декабрь

Пропустить Далее (проверить)...

Тест идет 1/11 100,0% 00:01:16 00:00:21 С О 1 б. Иванов Иван (9 а)

установка порядка следования;

Демонстрационный тест №1 - MyTestStudent [MyTestXPro] НЕЗАРЕГИСТРИРОВАННАЯ ВЕРСИЯ

Файл Тест Настройка ?

Вопрос # 3 из 11:

Задание с указанием порядка предполагает выбор номера следования вариантов из всех предложенных. Например:
Расположите месяцы в порядке следования их друг за другом.

Укажите порядок следования всех 5 вариантов ответа:

4	апрель
2	февраль
5	май
1	январь
3	март

Прог

Тест идет 2/11 100,0% 00:02:48 00:01:14 С О 16.

установка соответствия;

Демонстрационный тест №1 - MyTestStudent [MyTestXPro] НЕЗАРЕГИСТРИРОВАННАЯ ВЕРСИЯ

Файл Тест Настройка ?

Вопрос # 4 из 11:

Задание на сопоставление предполагает выбор номера соответствующего варианта из всех предложенных. Например:
Укажите к какому времени года относятся какие месяцы .

Укажите соответствие для всех 5 вариантов ответа:

3	август	1	зима
	декабрь	2	весна
	сентябрь	3	лето
	январь	4	осень
	май	5	

Пропустить Далее (проверить)...

Тест идет 3/11 100,0% 00:03:55 00:00:41 С О 16.

указание истинности или ложности утверждений

Демонстрационный тест №1 - MyTestStudent [MyTestXPro] НЕЗАРЕГИСТРИРОВАННАЯ ВЕРСИЯ

Файл Тест Настройка ?

Вопрос # 5 из 11:

Задание на указание истинности или ложности утверждений предполагает выбор "истина" или "ложь" для каждого варианта из всех предложенных. Например:
Месяц март ...

Укажите истинность или ложность всех 5 вариантов ответа:

Ложь	наступает сразу после апреля.
Исти	в году третий по порядку.
Ложь	длится 30 дней.
	содержит в названии букву "р".
	в северном полушарии является весенним месяцем.

Пропустить Дальше (проверить)...

Тест идет 3/11 100,0% 00:05:06 00:00:49 С О 1 б. Иван

ручной ввод числа (чисел);

Файл Тест Настройка ?

Вопрос # 6 из 11:

Задание на **ручной ввод числа** предполагает ввод числа или нескольких чисел в качестве ответа. Правильный ответ может быть задан в виде числа, или в виде числового диапазона. В последнем случае ответ тестируемого считается правильным если он попадает в указанный диапазон. Например:

Каким по счету идет месяц май?

Запишите число:

Пропустить Далее (проверить)...

Тест идет 3/11 100,0% 00:06:03 00:00:38 С О 16

ручной ввод текста;

Демонстрационный тест №1 - MyTestStudent [MyTestXPro] НЕЗАРЕГИСТРИРОВАННАЯ ...

Файл Тест Настройка ?

Вопрос # 7 из 11:

Задание **на ручной ввод текста** предполагает введение текстовой строки или нескольких в качестве ответа. Можно задать не один, а несколько вариантов ответа. Можно использовать регулярные выражения. Ответ засчитывается, если совпадает хоть с одним из вариантов. Пример:
Какой месяц идет после августа?

Запишите ответ:

сентябрь

Пропустить Далее (проверить)...

Тест идет 4/11 100,0% 00:06:44 00:00:27 С О 16

выбор места на изображении;

Демонстрационный тест №1 - MyTestStudent [MyTestXPro] НЕЗАРЕГИСТРИРОВАННАЯ ВЕРСИЯ

Файл Тест Настройка ?

Вопрос # 8 из 11:

Для ответа на задание типа **часть изображения** необходимо указать точку на изображении. Если она попадает в указанную область ответ верен. Пример:
Укажите кнопку на панели инструментов "Полужирный шрифт" текстового редактора WordPad.

Укажите место на изображении:

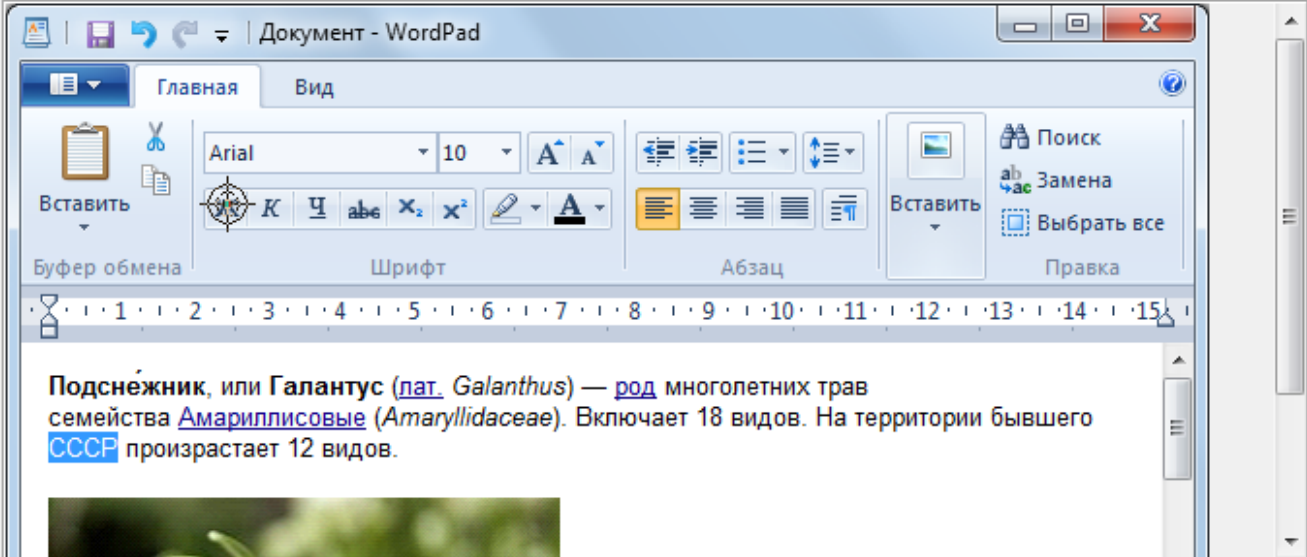

Документ - WordPad

Главная Вид

Вставить

Буфер обмена Шрифт Абзац Вставить

Поиск Замена Выбрать все

Подснежник, или Галантус (лат. *Galanthus*) — род многолетних трав семейства Амариллисовые (*Amaryllidaceae*). Включает 18 видов. На территории бывшего СССР произрастает 12 видов.

Пропустить Дальше (проверить)...

Тест идет 5/11 100,0% 00:07:39 00:00:42 С О 16. Ивано...

перестановка букв;

Демонстрационный тест №1 - MyTestStudent [MyTestXPro] НЕЗАРЕГИСТРИРОВАННАЯ ВЕРСИЯ

Файл Тест Настройка ?

Вопрос # 9 из 11:

Для ответа на задание типа **перестановка букв** необходимо меня буквы друг с другом получить нужное слово. Пример:
Как называется месяц, в котором отмечается День знаний в школе?

Составьте слово из букв:

Е	Р	Б	Ь	Н	Я	С	Т
---	---	---	---	---	---	---	---

Пропустить Далее (проверить)...

Тест идет 6/11 100,0% 00:08:26 00:00:31 С О 16. __ Ивано

заполнение пропусков.

Демонстрационный тест №1 - MyTestStudent [MyTestXPro] НЕЗАРЕГИСТРИРОВАННАЯ ВЕРСИЯ

Файл Тест Настройка ?

Вопрос # 10 из 11:

Задание типа **заполните пропуски** предполагает заполнение всех пропусков в предложенном тексте. Есть два типа пропусков - текстовые поле и поле со списком. В первом случае требуется ввести текст, во втором — выбрать нужный вариант из выпадающего списка. Пример:
Внимательно прочитайте текст и заполните пропуски.

Заполните пропуски:

Своё название этот месяц получил в честь римского бога войны и охраны Марса. — третий месяц года в юлианском и григорианском календарях. До реформы с этого месяца начинался новый год. Один из семи месяцев, длиной в 31 день. В Северном полушарии Земли он является первым месяцем , в Южном полушарии — первым месяцем .

- весны
- лета
- осени
- зимы

Пропустить Далее (проверить)...

Тест идет 7/11 85,7% 00:09:58 00:00:42 С О 1 б. Ивано

Вопрос # 10 из 11:

Задание типа **заполните пропуски** предполагает заполнение всех пропусков в предложенном тексте. Есть два типа пропусков - текстовые поле и поле со списком. В первом случае требуется ввести текст, во втором — выбрать нужный вариант из выпадающего списка. Пример:
Внимательно прочитайте текст и заполните пропуски.

Заполните пропуски:

Своё название этот месяц получил в честь римского бога войны и охраны Марса. — третий месяц года в юлианском и григорианском календарях. До реформы с этого месяца начинался новый год. Один из семи месяцев, длиной в 31 день. В Северном полушарии Земли он является первым месяцем .

Сообщение [MyTestXPro]



Неправильно...

и охраны Марса. — реформы с этого 1 день. В Северном полушарии — первым месяцем

Своё название этот месяц получил в честь римского бога войны и охраны Марса. — третий месяц года в юлианском и григорианском календарях. До реформы с этого месяца начинался новый год. Один из семи месяцев, длиной в 31 день. В Северном полушарии Земли он является первым месяцем , в Южном полушарии — первым месяцем .

Информация:

Тест "Демонстрационный тест №1" закончен...

Время начала: 14:53:35. Время завершения: 15:07:25. Продолжительность: 00:13:39.

Всего заданий в тесте: 11. Задано: 11. Выполнено: 11. Правильно: 7.

Набрано баллов: 7,0 из 11 возможных. Ваш результат: 63,6%.

Оценка: 3.

▶ Пройти ещё ра

Выберите один из 5 в

1

2

3

4

5

Пропустить

✔ Далее (проверить)...

Тест выбран

11

С О

Результаты теста

Всего заданий в тесте: 10
Всего заданий задано: 9
Из них правильно: 8
Результативность: 80,0%.

Набрано баллов: 8 из 10 возможных.
Ваш результат: 80,0%.

Ваша оценка: 4

✔ ОК



Демонстрационный тест №1 - MyTestStudent [MyTestXPro]

Отчет по прохождению теста

Задание #1 - правильно

Задание с **одиночным выбором** предполагает только один правильный вариант из всех предложенных.
Например:
Какой месяц идет после марта?

Выберите один из 5 вариантов ответа:

1)	-	январь
2)	+	апрель
3)	-	июнь
4)	-	август
5)	-	ноябрь

Дан ответ: 2

Задание #2 - ошибка

Задание с **множественным выбором** предполагает выбор нескольких вариантов из всех предложенных.
Например:
Перечислите весенние месяцы.

Выберите несколько из 5 вариантов ответа:

1)	+	март
2)	+	апрель
3)	-	август
4)	+	май
5)	-	декабрь

Дан ответ: 2, 3, 4

✓ ОК

Тест выбран 12 С О

Банк тестов MyTestXPro

- http://mytest.klyaksa.net/wiki/%D0%91%D0%B0%D0%BD%D0%BA_%D1%82%D0%B5%D1%81%D1%82%D0%BE%D0%B2_MyTestXPro

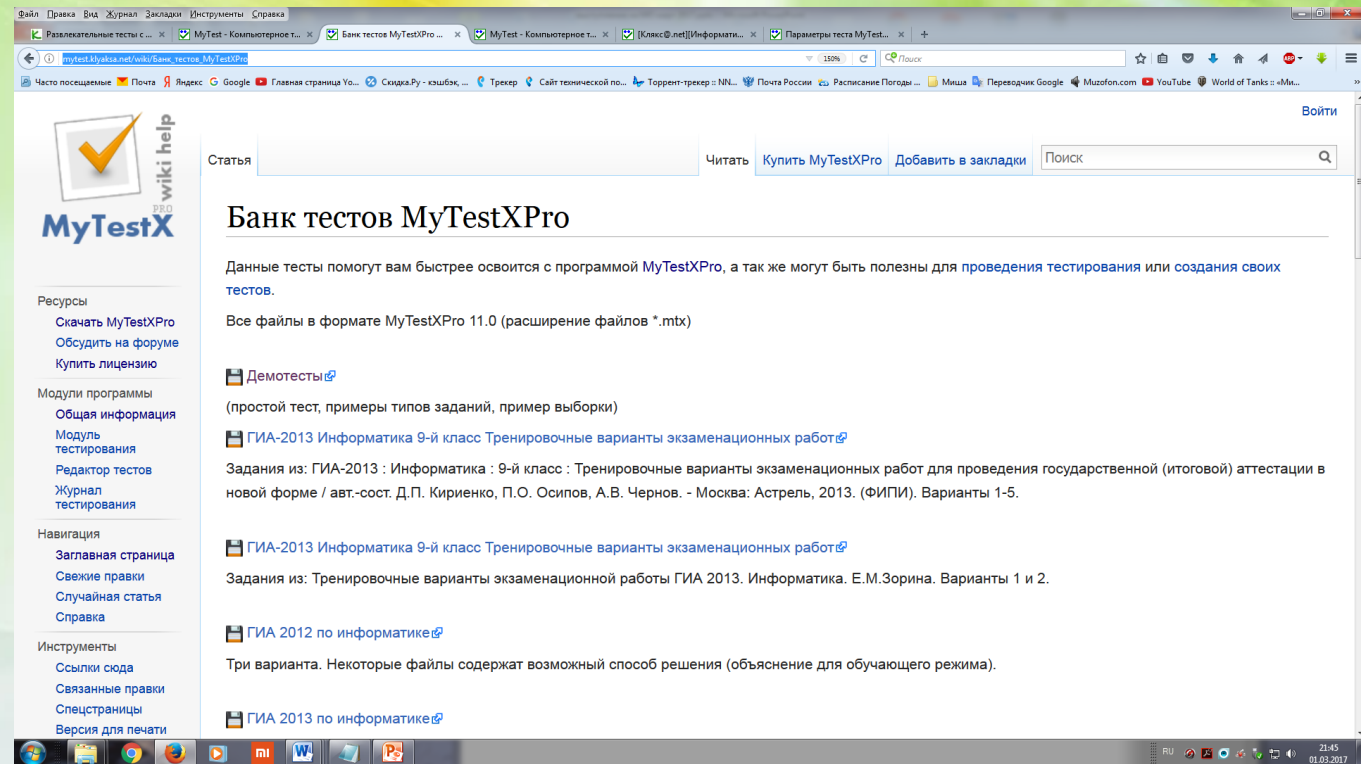

Файл Правка Вид Журнал Закладки Инструменты Справка

Разделкальные тесты с... x MyTest - Компьютерное т... x Банк тестов MyTestXPro... x MyTest - Компьютерное т... x [Класс@net][Информати... x Параметры теста MyTest... x

mytest.klyaksa.net/wiki/Банк_тестов_MyTestXPro

Часто посещаемые Почта Яндекс Google Главная страница Yo... Скайпа.Ру - кэшбэк... Трекер Сайт технической по... Торрент-трекер: NL... Почта России Расписание Погоды... Миша Переодочник Google Muzofon.com YouTube World of Tanks - «Ма...

Войти

Статья Читать [Купить MyTestXPro](#) [Добавить в закладки](#) Поиск

Банк тестов MyTestXPro

Данные тесты помогут вам быстрее освоится с программой MyTestXPro, а так же могут быть полезны для [проведения тестирования](#) или [создания своих тестов](#).

Все файлы в формате MyTestXPro 11.0 (расширение файлов *.mtx)

 [Демотесты](#)

(простой тест, примеры типов заданий, пример выборки)

 [ГИА-2013 Информатика 9-й класс Тренировочные варианты экзаменационных работ](#)

Задания из: ГИА-2013 : Информатика : 9-й класс : Тренировочные варианты экзаменационных работ для проведения государственной (итоговой) аттестации в новой форме / авт.-сост. Д.П. Кириенко, П.О. Осипов, А.В. Чернов. - Москва: Астрель, 2013. (ФИПИ). Варианты 1-5.

 [ГИА-2013 Информатика 9-й класс Тренировочные варианты экзаменационных работ](#)

Задания из: Тренировочные варианты экзаменационной работы ГИА 2013. Информатика. Е.М.Зорина. Варианты 1 и 2.

 [ГИА 2012 по информатике](#)

Три варианта. Некоторые файлы содержат возможный способ решения (объяснение для обучающего режима).

 [ГИА 2013 по информатике](#)

Ресурсы

- [Скачать MyTestXPro](#)
- [Обсудить на форуме](#)
- [Купить лицензию](#)

Модули программы

- [Общая информация](#)
- [Модуль тестирования](#)
- [Редактор тестов](#)
- [Журнал тестирования](#)

Навигация

- [Заглавная страница](#)
- [Свежие правки](#)
- [Случайная статья](#)
- [Справка](#)

Инструменты

- [Ссылки сюда](#)
- [Связанные правки](#)
- [Спецстраницы](#)
- [Версия для печати](#)

21:45 01.03.2017

Примеры заданий - MyTestStudent [MyTestXPro]

Файл Тест Настройка ?

Вопрос # 17 из 22:

Укажите к какому времени года относятся какие месяцы .

Укажите соответствие для всех 6 вариантов ответа:

2	Май	1	Зима
-	Вторник	2	Весна
3	Август	3	Лето
1	Декабрь	4	Осень
-	Январь	5	
-	Сентябрь	6	

Дальше (проверить)...

C:\Users\bas\Documents\MyTestXPro\DemoTest1.mtx - MyTestEditor [MyTestXPro]

Файл Группы Задания Параметры теста Формат Настройка ?

1. [11] Различные типы з...
 2. Задание с мно...
 3. Задание с указани...
 4. Задание на сопос...
 5. Задание на указа...
 6. Задание на ручес...
 7. Задание на ручес...
 8. Для ответа на за...
 9. Для ответа на за...
 10. Задание типа зе...
 11. Задание типа д...

Название: _____

Вопрос:

Задание с множественным выбором предполагает выбор нескольких вариантов из всех предложенных. Например:
Перечислите весенние месяцы.

Баллы за задание: 1 Ограничение по времени: 0:00:00 Рисунки: + -

Укажите несколько вариантов ответа:

- 1 март
- 2 апрель
- 3 август
- 4 май
- 5 декабрь

+ Добавить еще вариант ответа

Сохранить задание Сбросить

C:\Users\bas\Downloads\Результаты 2012_12_12

Файл Сервер Действия Настройка ?

Результаты Монитор Сообщения Лог Раздать тест

Дата	Время	Компьютер	Имя	Группа	Оценка	Результат	
1	12.12.2012	10:40:04	PC18	Солопеева Елена	11 A	5	93,1%
2	12.12.2012	10:48:48	PC5	Литвак Максим	11 A	4	75,9%
3	12.12.2012	10:49:15	PC12	Черткова Наташа	11 A	4	79,3%
4	12.12.2012	10:49:21	PC5	Чок Владимир	11 A	3	65,5%
5	12.12.2012	10:49:42	PC17	Рябинова Ангелина	11 A	4	75,9%
6	12.12.2012	10:51:02	PC14	Литвякова Ира	11 A	4	75,9%
7	12.12.2012	10:53:26	PC20	Пивченко Марина	11 A	3	69,0%
8	12.12.2012	10:57:41	PC6	Алещенко Вика	11 A	3	65,5%
9	12.12.2012	10:57:46					
10	12.12.2012	10:59:20					
11	12.12.2012	10:59:41					
12	12.12.2012	11:01:05					

Анализ результатов

Тест: "Подготовка к ЕГЭ 2013".
 Кол-во тестируемых: 12.

По заданиям	По группам	По оценкам
Всего: 12	Средний балл: 3,7	
На "5": 1	Успеваемость: 100,0%	
На "4": 6	Качество: 58,3%	
На "3": 5	СОУ: 55,3%	
На "2": 0	Коэффициент: 45,8%	
На "1": 0	Рейт. балл: 6,9/10	

Результат	1	2
Результат	+	+
Время	02:53	03:02
Баллы	1/1	1/1
Подсказка	1	4

TCP Activ HTTP Not activ P: 12 M: 0 1

	1-1	1-2	1-3	2-1	2-2	2-3	3-1	3-2	3-3	+1	+2	+3	5-1	5-2	5-3	6-1	6-2	6-3
1 Солопеева Елена	+				+				+									
2 Литвак Максим				+														
3 Черткова Наташа	+					+	+						+	+				
4 Чок Владимир	-		-					+					+					
5 Рябинова Ангелина		-					+	+							+	+		
6 Литвякова Ира	+					+			+	+					+			
7 Пивченко Марина				+			+					+						
8 Алещенко Вика		+					+	+				+	+					
9 Постернак Ирина				+			+			+								
10 Ворона Татьяна		+					+	+			-		+					+
11 Носов Сергей				+	+										+			
12 Галкин Максим				-			+	+										
Правильно	5	2	2	2	3	6	6	2	4	2	4	3	8	1	2	4	0	2
Частично	0	0	0	0	0	0	0	0	0	0	0	0	0	0	0	0	0	0
Ошбок	1	1	1	1	0	0	0	0	0	2	1	0	0	1	0	1	1	4
Без ответа:	0	0	0	0	0	0	0	0	0	0	0	0	0	0	0	0	0	0
Пропущено	0	0	0	0	0	0	0	0	0	0	0	0	0	0	0	0	0	0
Подсказок	-	-	-	-	-	-	-	-	-	-	-	-	-	-	-	-	-	-
Ср. время	01:51	01:20	01:47	02:15	01:24	00:58	01:47	01:42	01:19	02:05	01:21	01:28	01:29	02:45	00:27	02:09	01:12	02:11
Ср. балл	0,8/1	0,7/1	0,7/1	0,7/1	1,0/1	1,0/1	1,0/1	1,0/1	1,0/1	0,5/1	0,8/1	1,0/1	1,0/1	0,5/1	1,0/1	0,8/1	0,0/1	0,3
Результат	83%	67%	67%	67%	100%	100%	100%	100%	100%	50%	80%	100%	100%	50%	100%	80%	0%	33%

MyTestXPro